

CLUB & CIRCLE

兵庫大学では体育系、文化系、合わせて41のクラブ・サークルが公認団体として活動中です。
一部の団体では外部指導員を招き、より充実した活動になるような環境づくりをサポートしています。

特別強化指定クラブ
女子駅伝部



特別強化指定クラブ
硬式庭球部(男子)



特別強化指定クラブ
女子バレーボール部



強化指定クラブ
吹奏楽部



【特別強化指定クラブ】女子駅伝部 / 硬式庭球部(男子) / 女子バレーボール部 【強化指定クラブ】漕艇部 / 吹奏楽部

【体育系】硬式野球部 / ソフトテニス部 / 男子バスケットボール部 / 女子バスケットボール部 / 男子バレーボール部 / バドミントン部 / 卓球部 / ダンス部 / 剣道部 / 弓道部 / ストリートバスケットボール部 / Happy Children / ウェイトリフティング部 / 男子陸上競技部 / 軟式野球部 / 新体操部 / サッカーサークル
【文化系】V-net / 軽音部 / 表千家茶道部 / 裏千家茶道部 / わくわくのポケット / 教育者の卵の会 / ボランティアスマイル / サプライズ企画部 / イラスト文芸部 / 兵庫大学ロコモ研究会 / 手話サークル / 福レクサークル「めだかの学校」 / 考古学研究会 / 介護研究サークル「訪」 / 兵庫大学留学生交流会 / 現ピス研究会 / 動画研究サークル「くりあふぁいる」

クラブ一覧

大学の雰囲気を感じてみる貴重な1日!

OPEN CAMPUS 2022

兵庫大学の教育内容や学生生活、授業の様子を、体験授業や教員・学生との交流コーナー、キャンパス見学ツアーなどのさまざまな企画を通して体験! 入試の不安や疑問について、専門のスタッフがご相談に応じますので、お気軽にお越しください。*詳しくはホームページをご覧ください。

オープンキャンパス

◆開催時間 / 【短期大学部】10:00~13:00(受付9:30~)・【大学】13:30~16:30(受付13:00~)

4/24日・5/8日・6/19日・7/16日・7/17日・8/6日

8/7日・8/28日・9/11日・12/11日・2023 3/19日

香川県開催!

出張オープンキャンパス

◆開催時間 / 13:00~16:00
(受付12:30~)

高松
シンボルタワー 8/1日

PROGRAM

学科紹介 / 体験授業 / 学生生活総合相談 / 入試相談
先生・学生交流コーナー / キャンパス見学ツアーなど

*12/11(日)、3/19(日)は、高校1・2年生対象として開催します。*コロナ感染症の影響により、実施内容等を変更する場合があります。

JR東加古川駅へのアクセス

JR神戸線利用の場合

- ▶ 大阪から 約60分…「西明石駅」で普通電車で乗り換え4駅
- ▶ 三ノ宮から 約30分…「西明石駅」で普通電車で乗り換え4駅
- ▶ 姫路から 約20分…「加古川駅」で普通電車で乗り換え1駅
- ▶ 岡山から 約90分…「加古川駅」で普通電車で乗り換え1駅

新幹線利用の場合

- ▶ 新幹線降車 約15分…JR「西明石駅」で普通電車で乗り換え4駅
- ▶ 約20分…JR「姫路駅」で普通電車で乗り換え7駅

スクールバスも運行中!

- ▶ JR東加古川駅から 約5分
- ▶ 神戸市営地下鉄谷谷駅・学園都市駅から 約40分
- ▶ 山陽電鉄高砂駅・別府駅から 約35分

在学中は
全運行ルート
無料!



兵庫大学の学びがわかる!

はじめての 兵大BOOK 2022

— HYOGO UNIVERSITY INTRODUCTORY BOOK 2022 —

ありがとうのプロフェッショナルへ。

「ありがとう」にあふれる人生を送ってほしい、それが私たちの願いです。

あらゆることに感謝の念を抱きながら、仕事をさせていただくこと。
他者にここを寄せ、おたがいに認め合い大切にしようこと。
そして、他者とおたがいに語りあい、助けあうこと。

すると、やがてあなた自身が「ありがとう」という感謝の言葉を

いただくことができる専門家となります。

それこそが、私たちが目標とする
“ありがとうのプロフェッショナル”なのです。
私たちはあなたの一生を支える力を育みます。

生きる力に変わる学びを、あなたに。

兵庫大学



“これからの社会を見据えた、兵庫大学の人材育成”

兵庫大学では、変わりゆく社会の流れを敏感に捉え、これから訪れるAI時代を生き抜くことができる豊かな人間性と高度な専門知識を備えた、
 ありがとうのプロフェッショナルである専門職業人の育成を目指しています。

これからの社会は？

「これからの社会はどう変わるの？」



これからの生きる学生の将来を見据えると、2030年には日本では少子高齢化により、労働力人口が800万人減少すると言われています。

「労働力不足に対する日本の選択」

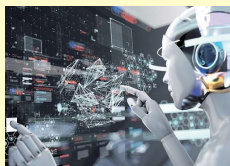

「AI / ロボットの導入」による職の自動化や「新たな労働力の育成」による労働力不足の軽減を行うこととなります。

「AI時代に求められる3つのスキル」

- 創造的な思考**
 抽象的な概念を整理・創出し、自らの目的意識に沿って、方向性や解を提示するスキル。
- ソーシャル・インテリジェンス**
 理解・説得・交渉等の高度なコミュニケーションや他者とコラボレーションするスキル。
- 非定型**
 多種多様な状況に対応でき、自分自身で何が適切であるか判断するスキル。

兵庫大学が目指す人材育成とは？

豊かな人間性と高度な専門知識を備え、社会的に貢献できる人材。

兵庫大学では、タグライン「ありがとうのプロフェッショナルへ。」を掲げ、建学の精神の「和」に含まれる「共感する心・慈しみの心・思いやりにあふれた心」の育成にプラスして、自ら感謝の心を持って人に接することで「ありがとう」という言葉をいただける人材を育成することを目指しています。その実現のため、キャンパス内に留まらず地域を舞台にしたPBLやボランティア活動など、人間力や応用力を育む多くの舞台を用意しています。

教養教育・専門教育・国家資格・免許など

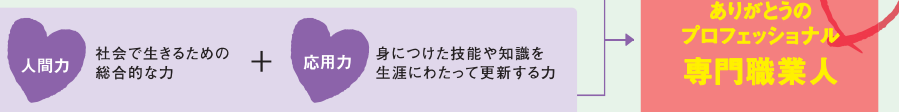

地域の課題へ学生が挑む！

地域の身近な課題を多角的な視座で捉え、実践的に学び課題解決に取り組む。

子育て支援活動「こども大学」

子どもと学生で遊んだり、ミニ運動会を開催。地域の子育て層の方々にもっと子育てを楽しんでもらいながら、親子のより良い関係づくりをお手伝します。

キャンパスカフェ「なごみ」

【加古川市原島のまちづくり推進事業】

認知症の方、その家族の方々ともに認知症を考える場としてスタートした企画。医療や介護の専門職、地域住民など誰もが気軽に参加できる場となっています。

ロコモティブシンドローム予防講座

手足の筋肉等の衰えで要介護となる前に、それを予防するための体力測定や運動指導を行う講座を地域の公民館で定期的に開催します。

熊本地原西原村ボランティア活動

【みよこ若者被災地応援プロジェクト事業】

2016年4月の熊本地震発生後から被災地支援・復興支援事業としてボランティア活動を開始。単刈りや作物の収穫、食堂での調理補助などを行います。

加古川てらこやプロジェクト

寺社を舞台に子どもの感謝の心や郷土愛を育む「てらこや」を加古川で実施。地域に貢献する企画、運営を実践的に進めます。

自然とふれあい体験プロジェクト

「親子で楽しむ食と自然のふれあい」をテーマに、参加家族のサポートや夏祭りの企画運営に携わるなど、地域活性化に貢献します。

野菜を有効に活用したお菓子作り

【稲美町官学連携事業 他】

市場に出せない野菜を安価で譲り受け、稲美町の美味しい農作物をアピールできる。レシピを考案し、学内販売にも挑戦しました。

プライダンプロジェクト

【稲美町官学連携事業 他】

プロジェクト型学習の一環として、一般公募で選ばれたカプセルに、地域資源を生かした学生プロデュースの結婚式を開催しました。

PBLとは

PBL (Project Based Learning) とは、問題を発見し、その問題を解決する過程で実践的な知識を身につけていく学習方法です。兵庫大学では、学生の人間力・応用力向上のためにPBLを正課の内外を問わず積極的に取り入れています。

◆ PBLグランプリ
 学生が実際に行ったPBL活動について、その取組内容を発表し、学内外審査員の審査を受ける学内コンテストで、PBL型学習活動の推進を目的に開催されています。



SDGsとは

▶ PBLの活動を持続可能なグローバル目標である「SDGs」の側面から捉えることができます。2019年兵庫大学は関西SDGsプラットフォームに加盟しました。

開発アジェンダの節目の年、2015年の9月25日-27日、ニューヨーク国連本部において、「国連持続可能な開発サミット」が開催され、150を超える加盟国首脳の参加のもと、その成果文書として、「我々の世界を変革する・持続可能な開発のための2030アジェンダ」が採択されました。将来に向けて、地球上で暮らすあらゆる人たちがより幸せに生活していけるよう世界中の国が約束した目標、それが「世界を変えるための17の目標と169のターゲットからなる“持続可能な開発目標 (SDGs)”」です。そして、地球上の誰一人として取り残さないことを誓っています。

1 貧困をなくそう

2 飢餓をゼロに

3 持続可能な消費と生産

4 質の高い教育をみんなに

5 ジェンダー平等を実現しよう

6 安全な水とトイレを世界中に

7 持続可能なエネルギーを

8 働きがいも経済成長も

9 産業と雇用創出

10 人や国の不平等をなくそう

11 住み続けられるまちづくりを

12 つくる責任つかう責任

13 気候変動に具体的な対策を

14 海の豊かさを守ろう

15 陸の豊かさも守ろう

16 平和と公正をすべての人に

17 パートナーシップで目標を達成しよう

各分野の専門職を 目指せる 幅広い学科を紹介!

兵庫大学では、ありがとうのプロフェッショナルとして社会で活躍できる専門職人材を育成するために、各分野で高い専門性を身につけることができる学科を用意しています。それぞれの学科の特長を捉え、将来の自分を想像してみてください。

現代ビジネス学部 現代ビジネス学科

Department of Contemporary Economic Studies

入学定員 120名

■経済 ■経営 ■グローバル ■公務員 ■プライダール ■AI・データサイエンス

目指せる将来の道は幅広い。
経済・経営を学び、自分が輝ける
フィールドをみつけよう。

地域と共働り取り組む「プロジェクト型学習(PBL)」に1年次から参加。2年次からは「グローバルビジネス専攻」「地域ビジネス専攻」「公共政策専攻」そして、文系AI人材を養成する「データサイエンス専攻」の4つの専攻に分かれて興味・関心を掘り下げます。



取得可能な資格・免許

- ・高等学校教諭一種免許状「公民」「商業」・上級秘書士*
- ・上級秘書士(国際秘書)*
- ・上級ビジネス実務士*上級ビジネス実務士(国際ビジネス)*
- ・上級情報処理士*
- *一般財団法人全国大学実務教育協会各規定に基づき、本学において定める科目・単位を修得することによって資格が得られます。

看護学部 看護学科

Department of Nursing

入学定員 90名

■看護 ■養護 ■保健 ■国際

“看護師になりたい”という
強い想いを、経験豊富な実務家教員が
全力でバックアップ!

病院を再現した地域医療福祉研修センターで最新の設備を用いながら、経験豊かな実務家教員に学びます。国家試験対策では、個々のレベルに合わせた指導を行いながら定期的な模擬試験や補習を実施するなど、最後まで学生一人ひとりと徹底的に向き合います。



取得可能な資格・免許

- ・看護師(国家試験受験資格)
- ・保健師(国家試験受験資格)*
- ・養護教諭一種免許状
- *保健師課程は選択制となります。

看護師国家試験
合格率
94.9%
[全国平均
81.2%]

生涯福祉学部 社会福祉学科

Department of Social Welfare

入学定員 40名

■社会福祉 ■心理 ■医療 ■公務員

幸せな地域をつくること。
誰もが過ごしやすい社会をつくること。
福祉の本質を学びます。

「社会福祉」とは“社会をより良くしたい”という想いを実現していくことであり、それは大きな魅力であると考えます。豊富な実習と座学を運動させた授業展開で学生の理解を深め、国家試験では、社会福祉士は75.0%(全国平均31.1%)、精神保健福祉士においては5年連続100%と高い合格実績をあげています。



取得可能な資格・免許

- ・社会福祉士(国家試験受験資格)
- ・精神保健福祉士(国家試験受験資格)
- ・高等学校教諭一種免許状「福祉」
- ・社会福祉主事任用資格・児童指導員任用資格
- ・福祉レクリエーション・ワーカー

社会福祉士国家試験
合格率
75.0%
[全国平均
31.1%]

精神保健福祉士国家試験
合格率
100%
[全国平均
65.8%]

健康科学部 栄養マネジメント学科

(管理栄養士養成施設)
Department of Nutrition Management(registered dietitian training)

入学定員 80名

■スポーツ栄養 ■食育 ■臨床栄養 ■食品

食を通して
健康の喜びを伝える管理栄養士。
現代人の暮らしに必要な不可欠な存在へ。

健康志向が高まる現代において、学校給食や病院食、食品メーカーの商品開発など管理栄養士の活躍の場はどんどん広がっています。1年次に栄養学に関する基礎から学び、ボランティアや実習などの現場での経験を通して管理栄養士の存在意義を理解します。4年次にはそれぞれの目標をもって国家試験に臨みます。



取得可能な資格・免許

- ・管理栄養士(国家試験受験資格)・栄養士免許
- ・栄養教諭一種免許状・食品衛生管理者(任用資格)
- ・食品衛生監視員(任用資格)・フードスペシャリスト(受験資格)
- ・社会福祉主事任用資格

管理栄養士国家試験
合格率
90.9%
[全国平均
65.1%]

健康科学部 健康システム学科

Department of Health System Management

入学定員 40名

■体育 ■健康 ■養護 ■スポーツトレーナー ■公務員

健康づくりに関わる
全ての仕事につながる専門性と
幅広い知識を身につけよう。

運動が好きという想いや健康への興味を活かして、健康や運動の基礎からしっかりと学び、保健体育教諭や養護教諭など健康のプロフェッショナルを目指します。2年次より「養護・保健コース」「学校体育コース」「健康スポーツ指導コース」の3つのコースを軸に学びますが、コース間を横断して幅広い知識を習得することも可能です。



取得可能な資格・免許

- ・養護教諭一種免許状
- ・中学校・高等学校教諭一種免許状「保健体育」「保健」
- ・健康運動指導士(受験資格)・健康運動実践指導者(受験資格)
- ・初級障がい者スポーツ指導員・ジュニアスポーツ指導員(受験資格)
- ・社会福祉主事任用資格・第一種衛生管理者

2023年4月 新設 教育学部 教育学科

(仮称・設置届出中)
Department of Education

入学定員 100名

■教育 ■幼児教育 ■特別支援 ■保育

幼・小、さらに将来の成長へとつなぐ、
先進的教育スキルを身につける。

子どもは一人ひとり、ココロも、カラダも、発達の違いもいろいろ。本学教育学部では、幼児教育・教員養成で長年培った豊富な実績を生かし、子どもの発達を“点”ではなく“線”でとらえ、一人ひとりに合わせた学びを展開できる先進的な教育スキルを修得。さらに地域との関わり合いの中で教育を展開し、子どもを“面”で支える力を身につけます。



取得可能な資格・免許

- ・幼稚園教諭一種免許状・小学校教諭一種免許状
- ・特別支援学校教諭一種免許状(知・肢・病)
- ・保育士資格・兵庫大学先進保育士(本学独自資格)

短期大学部 保育科第一部(2年制) 保育科第三部(3年制)

Department of Early Childhood Education

第一部入学定員 80名 第三部入学定員 80名

■保育 ■幼児教育 ■音楽・造形 ■福祉

約70年の歴史ある短期大学で、
自分に合った学び方を選択。

2年間で資格を取得し、いち早く社会に出る第一部と、原則午前中までの授業で、自分の時間を確保しながら3年かけて学ぶ第三部から自分にあった学び方を選択することができます。自由に使える個室のピアノ練習室やキャンパス内に附属幼稚園があるなど恵まれた環境で保育士と幼稚園教諭・2種類の資格・免許取得を目指します。



取得可能な資格・免許

- ・保育士資格・幼稚園教諭二種免許状
- ・社会福祉主事任用資格

キャリアサポート



プロフェッショナルを育てるために、専門に特化したサポートを実現

専門職人材を育成する本学のキャリアサポートでは、学生の希望進路への就職を実現させるために、学科ごとに専任の進路支援担当を配置するなどサポート側も専門に特化した体制を整えています。

SUPPORT 1

学科ごとに専任の進路支援担当を配置



SUPPORT 2

希望進路に合わせたガイダンスを実施



SUPPORT 3

卒業年次の学生全員との個別面談で状況を把握



SUPPORT 4

公務員・教員採用試験の対策をサポート



全国平均を大幅に上回る就職希望率!!

卒業生数に対して就職を希望する割合が高い

就職希望率は大学で94.3%、短期大学部で91.9%と、全国の平均と比較してもとても高い大学です。その秘密は、学生一人ひとりの状況を把握した手厚いフォロー体制。このサポートの根底には、学生支援課に来る就職活動に積極的な学生だけでなく、全学生に将来を真剣に考えることができる機会を与えたいという強い想いがあります。

【2023年度(2022年3月)卒業生の就職希望率】

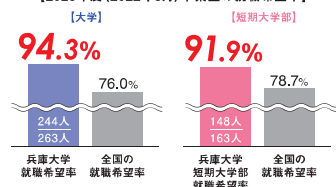

※全国就職希望率は2022年度卒業生より引用

全国平均に比べて高い就職率を実現

専門職人材を育成している本学の就職率は、大学で100%、短期大学部で100%と全国平均と比べても常に高い実績を誇っています。しかも前述の通り、卒業生の90%以上が就職を希望する本学において、この高い就職率は受験生や保護者の皆さまだけでなく多方面から高い評価をいただいています。

【2023年度(2022年3月)卒業生 就職率と全国平均との比較】

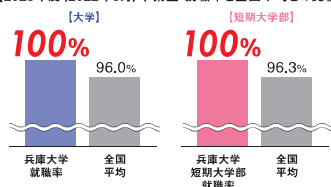

※全国平均は2022年度卒業生より引用

公務員試験対策講座を特別価格で受講!

年間118回の公務員試験対策講座を開講。公務員試験対策のプロフェッショナルによる講座を実施。受講料を大学の一部負担により、下記費用で受講できます。

対策講座

初級コース

公務員試験、就職試験(SPI3非言語)で出題される数学の基礎知識を復習します。同時に、SPI3の言語分野の講義も実施し、出題傾向を把握。SPI型の自治体を受験する人におすすめです。

時間・開講回数 / 1.5時間×16回
受講料 / 10,000円(教材費込)

基礎力養成コース

公務員試験の1次試験で大きなウェイトを占める一般知能分野の基礎を固めます。数的処理のほか、時事問題に興味を持ってもらうために経済入門、政治入門、法律入門などの講義を実施。

時間・開講回数 / 1.5時間×22回
受講料 / 15,000円(教材費込)

市役所・警察官・消防官コース

教養科目の完全理解をめざすコース。教養試験全般のインプット学習、直前期の演習(答案練習)だけでなく、2次試験対策である論文、時事、面接試験対策も実施します。

時間・開講回数 / 1.5時間×80回
受講料 / 45,000円(教材費込)

……→ 総額通常20万円程度の講座が7万円で受講可能!

教職・学習支援センター



学生のもっと学びたいという気持ちをサポート

大学での学習におけるさまざまな悩みに対処し、教員採用試験、国家試験、公務員試験対策や授業をもっとわかるようになりたい人の学習の支援を行っています。

SUPPORT 1

教員採用試験や国家試験合格を支援

SUPPORT 2

オリジナルの対策講座を毎週開講

SUPPORT 3

専門スタッフが授業での課題をサポート

年間約14,656人もの学生がセンターを利用

センター年間延べ利用者数
14,656人

2019年度は延べ14,656人の学生が利用しました。在籍する約1,850人の学生のうち、毎日約60人も学生がセンターを利用しています。2020年度は、コロナ感染防止のため多くの講座はオンラインとなりましたが、対面とオンラインで6,179人が利用しました。オンラインでも効果的のわかりやすい講座にするために、様々な工夫をしています。

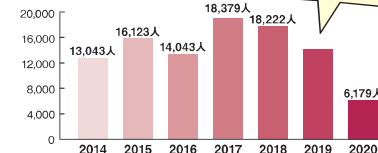

自主学習スペース



自主学習スペース

各テーブルにパソコンを設置し、個人でもグループでも利用可能。自主学習に必要な教材なども取り揃えています。



グループワークエリア

ゆったりと座れるソファがありカフェのような空間。飲食もできるのでランチタイムに人気のスペースです。



アクティブラーニングゾーン

最新機材が揃い複数人での発表の練習などに最適。壁がホワイトボードになっているので、ミーティングなどにも使えます。

センター長Voice

いつでも気軽に質問。充実した講座を受講。センターは、夢に向かって頑張る学生一人一人を、全力でバックアップ。

教職・学習支援センターには、多くの学生が、それぞれの目的をもって訪れています。目的は、「教員採用試験」や「国家試験」の合格を目指すことと、大学の授業をよく理解するために基本を学びなおそうとすることに大別できます。いずれについても、センタースタッフに気軽に質問できることはもちろん、独自に開いている多様な講座から、自分の学びにあったものを受講することができます。センターは、自分の夢に向かうとる学生を、一人一人、全力でバックアップする場所です。

教職・学習支援センター長 北島 律之

